

I 3369/96



Admission to the Court of Saks
under section 10 of the W.B. & Ass
Act, 1908 and the
Act of 1909
Sec. 10 of A. No.
Fee paid
P. Fee Rs. 3000/- In off

[Handwritten Signature]

Additional Sub-Registrar
Durgapur

16/10/1996

[Vertical Handwritten Signature]

খানা দুর্গাপুর, মৌজাফুলঝোর, কোবালা দলিল মূল্য ৫০,০০০ টাকা

কোবালা গ্রহীতা:- শ্রী সন্তোষ কুমার ঘোষ পিতা ৩০ গদাধর
ঘোষ জাতি হিন্দু পেশা ব্যবসা সাকিও ফুলঝোর খানা, সাবরেজিষ্ট্রার ও এজেন্ট
দুর্গাপুর জেলা বর্ধমান।

কোবালা দাতা:- শ্রী শর্ম্ম দাস ঘোষ পিতা ৩০ গদাধর
ঘোষ জাতি হিন্দু পেশা চাষাদি সাকিও খাঘড়া খানা, সাবরেজিষ্ট্রার ও এজেন্ট
দুর্গাপুর জেলা বর্ধমান।

কস্য বিক্রয় ঘোষ কোবালা দলিল পত্র বিদ্যে গাধাধর

Sharma Des

এত দুর্থে মুসহ শরী রে সরল মনে স্বেচ্ছায় অন্যের বিনাঅনুরোধে মূল্যের বাবদ
সম্যক টাকা নগদ এক কালিন বুকিয়া পাইয়া অদ্য ওএ বিএ-য় খোস কোবালা দলিল সম্পাদন
করিয়া দিলাম। ইতি সন ১৪০৩ সাল ২৪শে শ্রাবণ ইংতাঃ ১৮.১১১৬।

তপশীলা:- জেলা বর্ধমান থানা, সাবরেজিস্ট্রী ও মহকুমা দুর্গাপুর সামিল -
মোজা ফুলঝোর জে, এল নং ৮২ মধ্য খতিয়ান নং ৮৪৪ আট শত চুয়াল্লিশ মোট জমা
ধার্য্য ঘটে হার হারি খাজনা জমিদার পশ্চিম বঙ্গ সরকার পক্ষে বি, এল এবং এল, আর, ও
দুর্গাপুর জেলা বর্ধমানকে আদায় দেয় ইহা রায়ত দখলি ছুট।

১। দাগ নং ৫০২ পাঁচ শত নয় বাইদ পরিমান ওএ দলিলের সহিত গ্রথিত নকসায় লানচিহ্নিত
ওংশ পরিমান ০২কাঠা ১০ছটাক দুই কাঠা তের ছটাকবিংশ-য় হইন উও- নকসা দলিলের
একাংশ বলিয়া গন্য হইবে। স্কে: যানে ০৪ ইয়াস্টিক।

কে:- ওএ পত্রের ১০ ছত্রে আড়ে শব্দ পর চার শব্দ তোলা রহিল।

✓ Sharma Des

ইসাদি:-

রেকর্ড দুশ্টে দলিল প্রস্তুত কারক ও

লেখক:- শ্রীমতি ব্রজম-ব্রজম

স্মাঃ ব্রজম

লা:নং ১০০-১ PR- 37

দলিল টাইপ কারক

সেখ সালেকুর- (দুর্গাপুর-১৬)

1. Shyam Sundar Kundu

2. Purnendu Ghatak
Gopalmeath

----- (৩)

100ZA-FULBHARI UL NO 82
P.S. FARIDPUR DT BURDWAN
C.S. PLOT NO 509 (P) RED BOUNDED
AREA ABOUT 2K. 13 CH.
SOLD TO S. K. GHOSH.

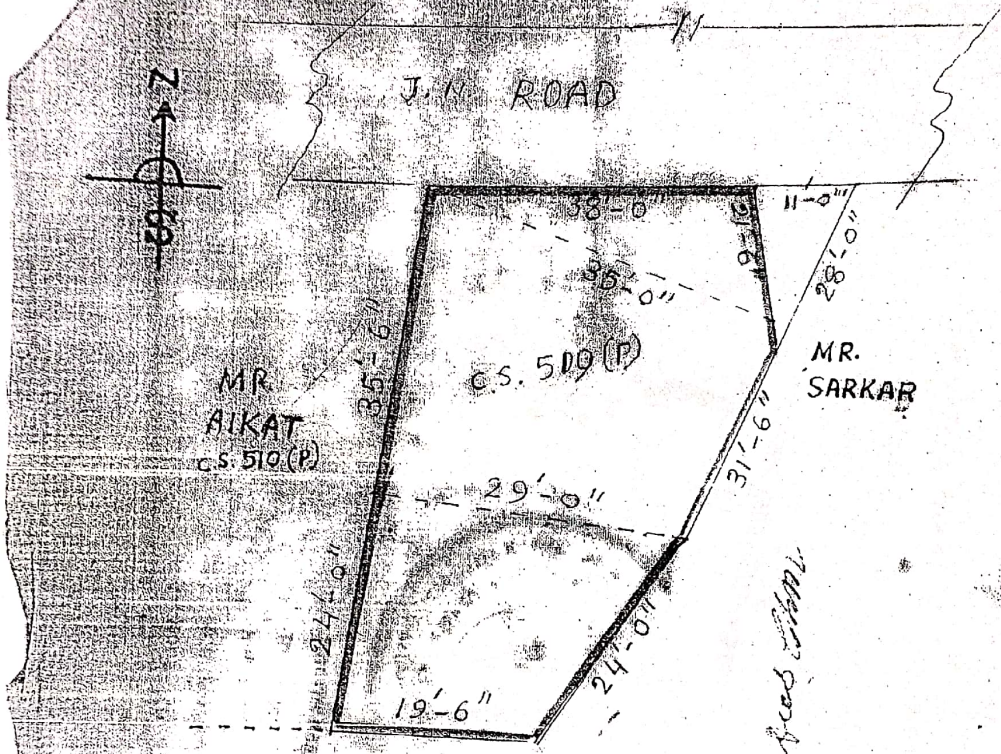

LAYOUT MAP
NOT TO SCALE

DRAWN BY
S. K. GHOSH
SURVEYOR.

S. K. GHOSH

MOUZA FULWARI VL No 82
 P.S. DURGAPUR DT BURDWAN
 CS. PLOT NOS 509 (P), 510 (P)
 AREA ABOUT 3 K. 9 CH. RED BOUNDED.
 SOLD TO S. K. GHOSH.
 509 = 2 K. 510 = 1 K. 9 CH.

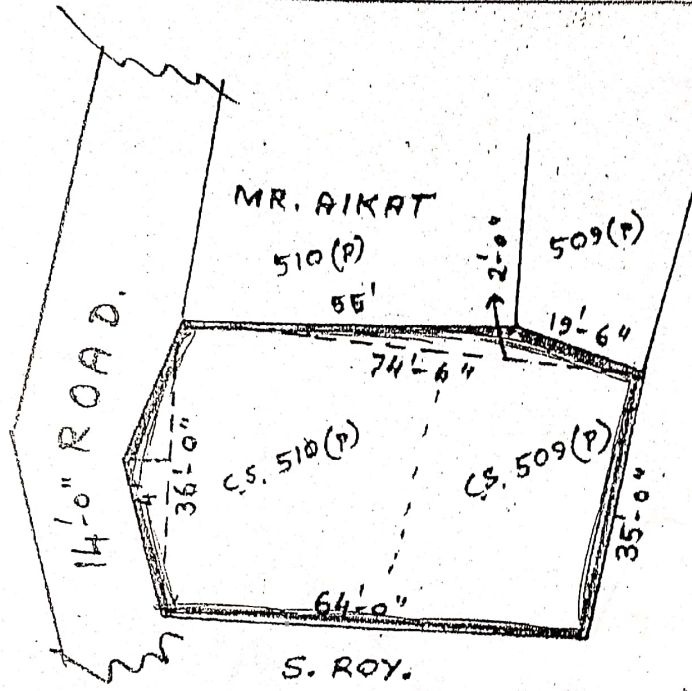

S. K. Ghosh
 27.8.96

LAY OUT MAP
NOT TO SCALE

Drawn by
 K. K. Sanyal
 Surveyor.

Certified to be a true copy of
 the plan attached with Deed
 No. 3370 of 27.8.96 of
 D.P. No. 148/96 of S.D.S. No. 2.
 Drawn by A. C.
 No. 2326 of 27.8.96

[Signature]
 27.8.96

[Signature]
 27.8.96

